Register your product and get support at
www.philips.com/welcome

AZ250

User manual **English**
Brugervejledning **Dansk**
Benutzerhandbuch **Deutsch**
Manual del usuario **Español**
Mode d'emploi **Français**
Manuale utente **Italiano**
Gebruiksaanwijzing **Nederlands**
Användarhandbok **Svenska**
Příručka pro uživatele **Čeština**
Εγχειρίδιο χρήσης **Ελληνικά**
Käyttöopas **Suomi**
Felhasználói kézikönyv **Magyar**
Instrukcja obsługi **Polski**
Manual do utilizador **Português**
Руководство пользователя **Русский**
Príručka užívateľa **Slovensky**

PHILIPS

All registered and unregistered trademarks are property of their respective owners.
© 2012 Koninklijke Philips Electronics N.V.
All rights reserved.

AZ250_12_UM_V1.0

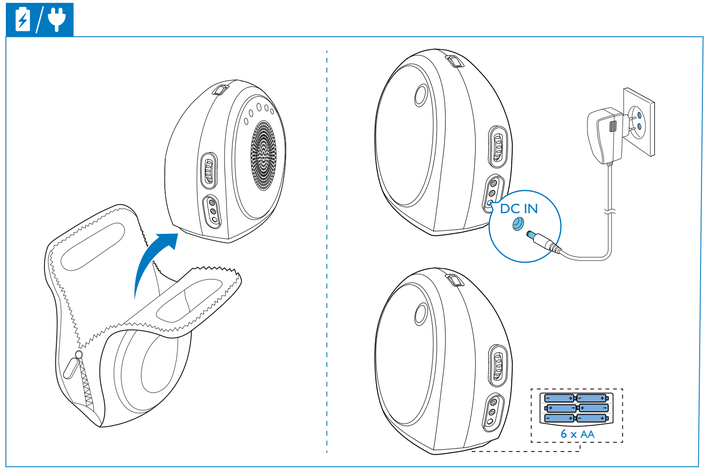

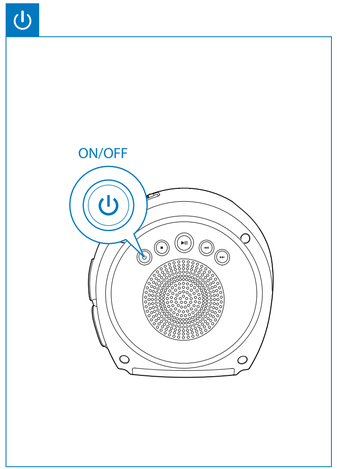

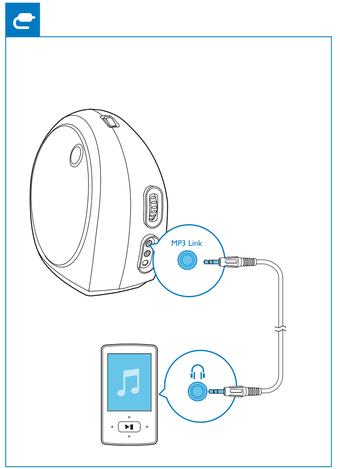

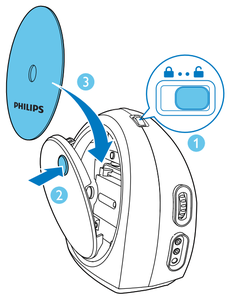

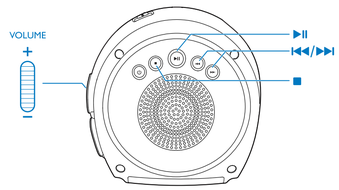

www.philips.com/support

English

*1 The batteries are not supplied.
*2 Before using your product, read all accompanying safety information.

Specifications

Amplifier

Rated Output Power	1 W RMS

Discs

Laser Type	Semiconductor
Disc Diameter	12cm/8cm
Support Disc	CD-DA, CD-R, CD-RW
Audio DAC	24Bits / 44.1kHz
Total Harmonic Distortion	<1.5%
Frequency Response	100Hz -10kHz
S/N Ratio	>57dB

General information

AC power	Model: AS060-080-EE075 (Philips); Input: 100-240 V ~, 50/60Hz, 0.15A; Output: 8 V ⎓ 0.75 A
Operation Power Consumption	8 W
Standby Power Consumption	< 0.5 W
Batteries	9V, 6 x R6/UM3/AA Cell
Dimensions - Main Unit (W x H x D) - With Pouch (W x H x D)	 209 x 215 x 130 mm 230 x 307 x 130 mm
Weight - Main Unit - With Packing	 1.1 kg 1.7 kg

Čeština

*1 Baterie nejsou součástí dodávky.
*2 Před použitím výrobku si přečtěte přibalené bezpečnostní informace.

Vlastnosti

Zesilovač

Jmenovitý výstupní výkon	1 W RMS

Disky

Typ laseru	Polovodičový
Průměr disku	12 cm/8 cm
Podporuje disky	CD-DA, CD-R, CD-RW
Audio DA převodník	24 bitů/44,1 kHz
Celkové harmonické zkreslení	<1,5 %
Kmitočtová charakteristika	100 Hz až 10 kHz
Poměr signálu k šumu	> 57 dB

Obecné informace

Napájení střídavým proudem	Model: AS060-080-EE075 (Philips); Vstup: 100–240 V~, 50–60 Hz, 0,15 A; Výstup: 8 V ⎓ 0,75 A
Spotřeba elektrické energie při provozu	8 W
Spotřeba energie v pohotovostním režimu	< 0,5 W
Baterie	9 V, 6 x baterie R6 / UM3 / AA
Rozměry - Hlavní jednotka (Š x V x H) - S pouzdrem (Š x V x H)	 209 x 215 x 130 mm 230 x 307 x 130 mm
Hmotnost – Hlavní jednotka – Včetně balení	 1,1 kg 1,7 kg

Dansk

*1 Batterier medfølger ikke.
*2 Før du bruger produktet, skal du læse alle medfølgende sikkerhedsoplysninger.

Specifications

Forstærker

Vurderet effekt	1 W RMS

Diske

Lasertype	Halvleder
Diskdiameter	12 cm/8 cm
Understøttet disk	CD-DA, CD-R, CD-RW
Audio DAC	24 bit/44,1 kHz
Samlet harmonisk forvrængning	< 1,5%
Frekvensgang	100 Hz -10 kHz
S/N ratio	> 57 dB

Generelle oplysninger

Vekselstrøm	Model: AS060-080-EE075 (Philips); Input: 100-240 V ~, 50/60 Hz, 0,15 A; Output: 8 V ⎓ 0,75 A
Strømforbrug ved drift	8 W
Strømforbrug ved standby	< 0,5 W
Batterier	9 V, 6 x R6/UM3/AA-batteri
Mål - Hovedenhed (B x H x D) - Med etui (B x H x D)	 209 x 215 x 130 mm 230 x 307 x 130 mm
Vægt - Hovedenhed - Med emballage	 1,1 kg 1,7 kg

Ελληνικά

*1 Οι μπαταρίες δεν παρέχονται.
*2 Πριν χρησιμοποιήσετε τη συσκευή, διαβάστε όλες τις συνοδευτικές οδηγίες ασφαλείας.

Προδιαγραφές

Ενισχυτής

Ονομαστική ισχύς εξόδου	1 W RMS

Δίσκοι

Τύπος λέιζερ	Ημιαγωγός
Διάμετρος δίσκου	12cm/8cm
Υποστηριζόμενος δίσκος	CD-DA, CD-R, CD-RW
DAC ήχου	24Bit / 44,1kHz
Συνολική αρμονική παραμόρφωση	<1,5 %
Απόκριση συχνότητας	100 Hz -10 kHz
Λόγος σήματος προς θόρυβο	> 57 dB

Γενικές πληροφορίες

Ρεύμα AC	Μοντέλο: AS060-080-EE075 (Philips) Είσοδος: 100-240 V ~, 50/60Hz, 0,15A Έξοδος: 8 V ⎓ 0,75 A
Κατανάλωση ενέργειας σε λειτουργία	8 W
Κατανάλωση ενέργειας κατά την αναμονή	< 0,5 W
Μπαταρίες	9V, 6 x R6/UM3/AA Cell
Διαστάσεις – Κύρια μονάδα (Π x Υ x Β) - Με τη θήκη (Π x Υ x Β)	 209 x 215 x 130 χιλ. 230 x 307 x 130 χιλ.
Βάρος - Κύρια μονάδα - Με τη συσκευασία	 1,1 κιλά 1,7 κιλά

Français

*1 Les piles ne sont pas fournies.
*2 Avant d'utiliser votre produit, lisez toutes les informations sur la sécurité fournies.

Spécifications

Amplificateur

Puissance de sortie nominale	1 W RMS

Disques

Type de laser	Semi-conducteur
Diamètre du disque	12 cm/8 cm
Disques pris en charge	CD-DA, CD-R, CD-RW
CNA audio	24 bits / 44,1 kHz
Distorsion harmonique totale	< 1,5 %
Réponse en fréquence	100 Hz - 10 kHz
Rapport signal/bruit	> 57 dB

Informations générales

Alimentation CA	Modèle : AS060-080-EE075 (Philips) ; Entrée : 100-240 V ~, 50/60 Hz, 0,15 A ; Sortie : 8 V ⎓ 0,75 A
Consommation électrique en mode de fonctionnement	8 W
Consommation électrique en mode veille	< 0,5 W
Piles	9 V, 6 x R6/UM3/AA
Dimensions - Unité principale (l x H x P) - Avec la housse (l x H x P)	 209 x 215 x 130 mm 230 x 307 x 130 mm
Poids - Unité principale - Avec emballage	 1,1 kg 1,7 kg

Nederlands

*1 Batterijen niet meegeleverd.
*2 Lees alle veiligheidsinformatie voordat u het product gebruikt.

Specificaties

Versterker

Nominaal uitgangsvermogen	1 W RMS

Discs

Lasertype	Halfgeleider
Discdoorsnede	12 cm/8 cm
Onderst. discs	CD-DA, CD-R, CD-RW
Audio DAC	24-bits/44,1 kHz
Harmonische vervorming	< 1,5 %
Frequentierespons	100 Hz -10 kHz
Signaal-ruis	> 57 dB

Algemene informatie

Netspanning	Model: AS060-080-EE075 (Philips); Ingang: 100-240 V~, 50-60 Hz, 0,15 A; Uitvoer: 8 V ⎓ 0,75 A
Stroomverbruik in werking	8 W
Stroomverbruik in stand-by	< 0,5 W
Batterijen	9 V, 6 x R6/UM3/AA-cel
Afmetingen - Apparaat (b x h x d) - Met tas (b x h x d)	 209 x 215 x 130 mm 230 x 307 x 130 mm
Gewicht - Apparaat - Inclusief verpakking	 1,1 kg 1,7 kg

Português(EU)

*1 As pilhas não são fornecidas.
*2 Antes de utilizar o seu produto, leia as informações de segurança que o acompanham.

Especificações

Amplificador

Potência nominal	1 W RMS

Discos

Tipo de Laser	Semicondutor
Diâmetro do disco	12 cm/8 cm
Discos suportados	CD-DA, CD-R, CD-RW
Áudio DAC	24 Bits / 44,1 kHz
Distorção harmónica total	< 1,5%
Resposta em frequência	100Hz -10 kHz
Relação S/R	> 57 dB

Informações Gerais

Potência de CA	Modelo: AS060-080-EE075 (Philips); Entrada: 100-240 V ~, 50/60 Hz, 0,15 A; Saída: 8 V ⎓ 0,75 A
Consumo de energia em funcionamento	8 W
Consumo de energia em modo de espera	< 0,5 W
Pilhas	Tipo botão de 9 V, 6 x R6/UM3/AA
Dimensões - Unidade principal (L x A x P) - Com bolsa (L x A x P)	 209 x 215 x 130 mm 230 x 307 x 130 mm
Peso - Unidade principal - Com embalagem	 1,1 kg 1,7 kg

Slovensky

*1 Batérie nie sú súčasťou balenia.
*2 Pred používaním výrobku si prečítajte všetky pribalené bezpečnostné informácie.

Špecifikácie

Zosilňovač

Menovitý výstupný výkon	1 W RMS

Disky

Typ lasera	Polovodičový
Priemer disku	12 cm/8 cm
Podporované disky	CD-DA, CD-R, CD-RW
Audio DAC	24 bitov/44,1 kHz
Celkové harmonické skreslenie	< 1,5 %
Frekvenčná odpoveď	100 Hz –10 kHz
Odstup signálu od šumu	> 57 dB

Všeobecné informácie

Sieťové napájanie	Model: AS060-080-EE075 (Philips); Vstup: 100 – 240 V ~, 50/60 Hz, 0,15 A; Výstup: 8 V ⎓ 0,75 A
Prevádzková spotreba energie	8 W
Spotreba energie v pohotovostnom režime	< 0,5 W
Batérie	9 V, 6 x článok R6/UM3/AA
Rozmery – Hlavná jednotka (Š x V x H) - S puzdrom (Š x V x H)	 209 x 215 x 130 mm 230 x 307 x 130 mm
Hmotnosť - Hlavná jednotka - S obalom	 1,1 kg 1,7 kg

Svenska

*1 Batterier medföljer inte.
*2 Innan du använder produkten bör du läsa all medföljande säkerhetsinformation.

Specifikationer

Förstärkare

Nominell uteffekt	1 W RMS

Skivor

Lasertyp	Halvledare
Skivdiameter	12 cm/8 cm
Skivor som kan användas	CD-DA, CD-R, CD-RW
Audio DAC	24 bitar/44,1 kHz
Total harmonisk distorsion	< 1,5 %
Frekvensomfång	100 Hz -10 kHz
S/N-förhållande	> 57 dB

Allmän information

Nätström	Modell: AS060-080-EE075 (Philips); Ineffekt: 100-240 V ~, 50/60 Hz, 0,15 A Uteffekt: 8 V ⎓ 0,75 A
Effektförbrukning vid användning	8 W
Effektförbrukning i standbyläge	< 0,5 W
Batterier	9 V, 6 x R6/UM3/AA-knappcellsbatterier
Storlek – Huvudenhet (B x H x D) Med Fodral (B x H x D)	 209 x 215 x 130 mm 230 x 307 x 130 mm
Vikt - Huvudenhet - Med förpackning	 1,1 kg 1,7 kg

Deutsch

*1 Die Batterien sind nicht im Lieferumfang enthalten.
*2 Lesen Sie vor der ersten Verwendung Ihres Produktes alle beiliegenden Sicherheitsinformationen.

Technische Daten

Verstärker

Ausgangsleistung	1 W RMS

Scheiben

Lasertyp	Halbleiter
Disc-Durchmesser	12 cm/8 cm
Unterstützte Disc-Typen	CD-DA, CD-R, CD-RW
Audio-DAC	24 Bits / 44,1 kHz
Klirrfaktor	<1,5 %
Frequenzgang	100 Hz -10 kHz
S/N Ratio	> 57 dB

Allgemeine Informationen

Netzspannung	Modell: AS060-080-EE075 (Philips); Eingangsleistung: 100 bis 240 V~, 50/60 Hz, 0,15 A; Ausgangsleistung: 8 V ⎓ 0,75 A
Betriebs-Stromverbrauch	8 W
Standby-Stromverbrauch	< 0,5 W
Batterien	9 V, 6 x R6/UM3/AA-Zelle
Abmessungen - Hauptgerät (B x H x T) - Mit Tasche (B x H x T)	 209 x 215 x 130 mm 230 x 307 x 130 mm
Gewicht - Hauptgerät - Inklusive Verpackung	 1,1 kg 1,7 kg

Español

*1 Las pilas no se incluyen.
*2 Antes de utilizar el producto, lea toda la información de seguridad que se adjunta.

Especificaciones

Amplificador

Potencia de salida	1 W RMS

Discos

Tipo de láser	Semiconductor
Diámetro del disco	12 cm/8 cm
Discos compatibles	CD-DA, CD-R, CD-RW
DAC de audio	24 bits/44,1 kHz
Distorsión armónica total	<1,5%
Respuesta de frecuencia	100 Hz-10 kHz
Relación S/R	> 57 dB

Información general

Alimentación de CA	Modelo: AS060-080-EE075 (Philips); Entrada: 100 - 240 V~, 50/60 Hz, 0,15 A; Salida: 8 V ⎓ 0,75 A
Consumo de energía en funcionamiento	8 W
Consumo de energía en modo de espera	< 0,5 W
Pilas	9 V, 6 pilas tipo R6/UM3/AA
Dimensiones - Unidad principal (ancho x alto x profundo) - Con funda (ancho x alto x profundo)	 209 x 215 x 130 mm 230 x 307 x 130 mm
Peso - Unidad principal - Con embalaje	 1,1 kg 1,7 kg

Italiano

*1 Le batterie non vengono fornite.
*2 Prima di usare il prodotto, leggere tutte le relative informazioni sulla sicurezza.

Specifiche

Amplificatore

Potenza nominale in uscita	1 W RMS

Dischi

Tipo laser	Semiconduttore
Diametro disco	12 cm/8 cm
Supporto disco	CD-DA, CD-R, CD-RW
Audio DAC	24 Bit / 44,1 kHz
Distorsione totale armonica	< 1%
Risposta in frequenza	60 Hz - 16 kHz
Rapporto segnale/rumore	55 dBA

Informazioni generali

Alimentazione CA	Modello: AS060-080-EE075 (Philips); Ingresso: 100-240 V~, 50/60 Hz, 0,15 A; Uscita: 8 V ⎓ 0,75 A
Consumo energetico durante il funzionamento	8 W
Consumo energetico in standby	0,5 W
Batterie	9 V, 6 x R6/UM3/cella AA
Dimensioni (lxpxa) - Unità principale (L x A x P) - Con custodia (L x A x P)	 209 x 215 x 130 mm 230 x 307 x 130 mm
Peso - Unità principale - Con imballo	 1,1 kg 1,5 kg

Polski

*1 Baterie niedołączone do zestawu.
*2 Przed rozpoczęciem użytkowania produktu należy przeczytać wszystkie dołączone informacje dotyczące bezpieczeństwa.

Dane techniczne

Wzmacniacz

Zakres mocy wyjściowej	1 W RMS

Płyty

Typ lasera	Półprzewodnikowy
Średnica płyty	12 cm/8 cm
Obsługiwane płyty	CD-DA, CD-R, CD-RW
Przetwornik C/A dźwięku	24-bitowy / 44,1 kHz
Całkowite zniekształcenia harmoniczne	< 1,5%
Pasmo przenoszenia	100 Hz–10 kHz
Odstęp sygnału od szumu	> 57 dB

Informacje ogólne

Zasilanie prądem przemiennym	Model: AS060-080-EE075 (Philips); Napięcie wejściowe: 100–240 V~, 50–60 Hz, 0,15 A Napięcie wyjściowe: 8 V ⎓ 0,75 A
Pobór mocy podczas pracy	8 W
Pobór mocy w trybie gotowości	< 0,5 W
Baterie	9 V, 6 x R6/UM3/AA
Wymiary - jednostka centralna (szer. x wys. x głęb.) - z futerałem (szer. x wys. x głęb.)	 209 x 215 x 130 mm 230 x 307 x 130 mm
Waga - jednostka centralna - z opakowaniem	 1,1 kg 1,7 kg

Русский

*1 Батареи не входят в комплект.
*2 Перед использованием устройства необходимо ознакомиться со всеми прилагаемыми инструкциями по безопасности.

Характеристики

Усилитель

Номинальная выходная мощность	1 Вт (среднеквадр.)

Диски

Тип лазера	Полупроводниковый
Диаметр диска	12 см/8 см
Поддержка дисков	CD-DA, CD-R, CD-RW
Цифровой аудиопреобразователь	24 бит/44,1 кГц
Коэффициент нелинейных искажений	< 1,5 %
Частотный отклик	100 Гц — 10 кГц
Отношение сигнал/шум	> 57 Б

Общая информация

Сеть переменного тока	Модель: AS060-080-EE075 (Philips); Вход: 100–240 В~, 50/60 Гц, 0,15 А; Выход: 8 В ⎓ 0,75 А
Энергопотребление во время работы	8 Вт
Энергопотребление в режиме ожидания	< 0,5 Вт
Элементы питания	9 В, батарея R6/UM3/AA — 6 шт.
Размеры - Основное устройство (Ш x В x Г) - С чехлом (Ш x В x Г)	 209 x 215 x 130 мм 230 x 307 x 130 мм
Вес - Основное устройство - С упаковкой	 1,1 кг 1,7 кг

Suomi

*1 Laitteen mukana ei toimiteta paristoja.
*2 Lue kaikki turvallisuustiedot ennen tuotteen käyttöä

Tekniset tiedot

Vahvistin

Ilmoitettu lähtöteho	1 W RMS

Levyt

Lasertyyppi	Puolijohde
Levyn halkaisija	12cm/8cm
Tuetut levyt	CD-DA, CD-R, CD-RW
Audio DAC	24 bit/44,1 kHz
Harmoninen kokonaishäiriö	<1,5 %
Taajuusvaste	100 Hz–10 kHz
S-K-suhde	> 57 dB

Yleistä

Virta	Malli: AS060-080-EE075 (Philips) Tulo: 100–240 V~ 50/60 Hz, 0,15 A Lähtöteho: 8 V ⎓ 0,75 A
Virrankulutus käytössä	8 W
Virrankulutus valmiustilassa	< 0,5 W
Paristot	9 V, 6 x R6-/UM3-/AA-paristoa
Mitat - Päälaite (L x K x S) - Pussin kanssa (L x K x S)	 209 x 215 x 130 mm 230 x 307 x 130 mm
Paino - Päälaite - Pakkauksen kanssa	 1,1 kg 1,7 kg

Magyar

*1 Az elemek nem tartozékok.
*2 A termék használata előtt olvassa el az ahhoz tartozó összes biztonsági tudnivalót.

Termékjellemzők

Erősítő

Névleges kimenő teljesítmény	1 W RMS

Lemezek

Lézertípus	Félvezető
Lemezátmérő	12 cm / 8 cm
Támogatott lemezek	CD-DA, CD-R, CD-RW
Audió DAC	24 bit / 44,1 kHz
Teljes harmonikus torzítás	<1,5%
Válaszfrekvencia	100 Hz -10 kHz
H/Z arány	> 57 dB

Általános információk

Tápfeszültség	Típus: AS060-080-EE075 (Philips); Bemenet: 100-240 V~, 50-60 Hz, 0,15 A; Kimenet: 8 V ⎓ 0,75 A
Teljesítményfelvétel	8 W
Teljesítményfelvétel készenléti üzemmódban	< 0,5 W
Elemek	9 V, 6 db R6/UM3/AA elem
Méretek - Főegység (Sz x Ma x Mé) - hordtáskával (Sz x Ma x Mé)	 209 x 215 x 130 mm 230 x 307 x 130 mm
Tömeg - Főegység - Csomagolással	 1,1 kg 1,7 kg

Register your product and get support at
www.philips.com/welcome

AZ250

EN

1 Important

- Read these instructions.
- Heed all warnings.
- Follow all instructions.
- Do not block any ventilation openings. Install in accordance with the manufacturer's instructions.
- Do not install near any heat sources such as radiators, heat registers, stoves, or other apparatus (including amplifiers) that produce heat.
- Protect the power cord from being walked on or pinched, particularly at plugs, convenience receptacles, and the point where they exit from the unit.
- Only use attachments/accessories specified by the manufacturer.
- Unplug this unit during lightning storms or when unused for long periods of time.
- Refer all servicing to qualified service personnel. Servicing is required when the unit has been damaged in any way, such as power-supply cord or plug is damaged, liquid has been spilled or objects have fallen into the unit, the unit has been exposed to rain or moisture, does not operate normally or has been dropped.
- Battery usage CAUTION – To prevent battery leakage which may result in bodily injury, property damage, or damage to the unit:
  - Install all batteries correctly, + and - as marked on the unit.
  - Do not mix batteries (old and new or carbon and alkaline, etc.).
  - Remove batteries when the unit is not used for a long time.
  - Batteries (battery pack or batteries installed) shall not be exposed to excessive heat such as sunshine, fire or the like.
- This unit shall not be exposed to dripping or splashing.
- Do not place any sources of danger on the unit (e.g. liquid filled objects, lighted candles).
- Where the plug of the Direct Plug-in Adapter is used as the disconnect device, the disconnect device shall remain readily operable.

Warning

- Never remove the casing of this apparatus.
- Never place this apparatus on other electrical equipment.
- Ensure that you always have easy access to the power cord plug or adaptor to disconnect the apparatus from the power.

Caution

- Use of controls or adjustments or performance of procedures other than herein may result in hazardous radiation exposure or other unsafe operation.

Hearing safety

Caution

- To avoid hearing damage, limit the time you use the headphones at high volume and set the volume to a safe level.The louder the volume, the shorter is the safe listening time.

Be sure to observe the following guidelines when using your headphones.

- Listen at reasonable volumes for reasonable periods of time.
- Be careful not to adjust the volume continuously upwards as your hearing adapts.
- Do not turn up the volume so high that you can't hear what's around you.
- You should use caution or temporarily discontinue use in potentially hazardous situations.
- Excessive sound pressure from earphones and headphones can cause hearing loss.

2 Notice

Any changes or modifications made to this device that are not expressly approved by Philips Consumer Lifestyle may void the user's authority to operate the equipment.

This product complies with the radio interference requirements of the European Community.

Your product is designed and manufactured with high quality materials and components, which can be recycled and reused.

When this crossed-out wheeled bin symbol is attached to a product it means that the product is covered by the European Directive 2002/96/EC.

Please inform yourself about the local separate collection system for electrical and electronic products.

Please act according to your local rules and do not dispose of your old products with your normal household waste. Correct disposal of your old product helps to prevent potential negative consequences for the environment and human health.

Your product contains batteries covered by the European Directive 2006/66/EC, which cannot be disposed with normal household waste.Please inform yourself about the local rules on separate collection of batteries because correct disposal helps to prevent negative consequences for the environmental and human health.

Environmental information

All unnecessary packaging has been omitted.We have tried to make the packaging easy to separate into three materials: cardboard (box), polystyrene foam (buffer) and polyethylene (bags, protective foam sheet.)

Your system consists of materials which can be recycled and reused if disassembled by a specialized company. Please observe the local regulations regarding the disposal of packaging materials, exhausted batteries and old equipment.

This apparatus includes this label:

CLASS 1 LASER PRODUCT

Note

- The type plate is located on the bottom of the apparatus.

Norge

Typeskilt finnes på apparatens underside.

Observer: Nettbryteren er skrudd av/på inkobler. Den innebygde netdelen er derfor ikke frakoplet nettet så lenge apparatet er tilsluttet nettkontakten.

For å redusere faren for brann eller elektrisk støt, skal apparatet ikke utsettes for regn eller fuktighet.

CS

1 Důležité informace

- Přečtěte si tyto pokyny.
- Respektujte všechna upozornění.
- Dodržujte všechny pokyny.
- Neblokujte žádné otvory. Zařízení instalujte podle pokynů výrobce.
- Zařízení neinstalujte v blízkosti zdrojů tepla (radiátory, přímotopy, sporáky apod.) nebo jiných přístrojů (včetně zesilovačů) produkujících teplo.
- Napájecí kabel chraňte před poškozením nebo přešlapováním. Zvláštní pozornost je třeba věnovat vidlicím, zásuvkám a místu, kde kabel opouští jednotku.
- Používejte pouze doplňky nebo příslušenství doporučené výrobcem.
- Během bouřky či v době, kdy jednotka nebude delší dobu používána, odpojte napájecí kabel ze zásuvky.
- Veškerý opravy svěřte kvalifikovanému servisnímu technikovi. Zařízení by mělo být přezkoušeno kvalifikovanou osobou zejména v případech poškození napájecího kabelu nebo vidlice, v situacích, kdy do zařízení vniklа tekutina nebo nějaký předmět, zařízení bylo vystaveno dešti či vlhkosti, nepracuje normálně nebo došlo k jeho pádu.
- UPOZORNĚNÍ týkající se používání baterie – dodržujte následující pokyny, abyste zabránili hrozbě úniku elektrolytu z baterie, který může způsobit zranění, poškození majetku nebo poškození přístroje:
  - Všechny baterie nainstalujte správně podle značení + a – na přístroji.
  - Nekombinujte různé baterie (staré a nové nebo uhlíkové a alkalické apod.).
  - Pokud nebudete přístroj delší dobu používat, baterie vyjměte.
  - Baterie (sada akumulátorů nebo nainstalované baterie) by neměly být vystavovány nadměrnému teplu, jako např. slunečnímu svitu, ohni a podobně.
- Chraňte jednotku před kapající a stříkající vodou.
- Na jednotku nepokládejte žádné nebezpečné předměty (např. předměty naplněné tekutinou nebo hořící svíčky).
- Protože adaptér slouží k vypnutí přístroje, zařízení k vypínání přístroje by mělo být připravené k použití.

Varování

- Nedotýkejte se vnitřních částí přístroje.
- Nepokládejte toto zařízení na jiné elektrické zařízení.
- Upozorňujeme, že může dojít snadno přístroje k napájecímu kabelu, zástrčce nebo adaptéru, abyste mohli zařízení odpojit od napájení.

Výstraha

- Použití ovládacích prvků nebo úpravy provádění funkcí, které jsou v rozporu se zde uvedenými informacemi, mohou způsobit škodlivé vystavení a nebezpečný provoz.

Bezpečnost poslechu

Výstraha

- Nepoužívejte sluchátka příliš dlouho při vysoké hlasitosti a nastavte hlasitost sluchátek na bezpečnou úroveň. Předejdete tak poškození sluchu. Čím vyšší je hlasitost, tím kratší je bezpečná doba poslechu.

Při používání sluchátek dodržujte následující pravidla.

- Poslouchejte při přiměřené hlasitosti po přiměřenou dlouhou dobu.
- Po případném zvyknutí sluchu již průběžně nenavyšujte hlasitost.
- Nenastavujte hlasitost na tak vysokou úroveň, abyste neslyšeli zvuky v okolí.
- V situacích, kdy může být ohrožen bezpečný provoz nebo zařízení představuje na chvíli používat.
- Nadměrný akustický tlak ze sluchátek může vést k trvalému poškození sluchu.

2 Oznámení

Veškeré změny nebo úpravy tohoto zařízení, které nebyly výslovně schváleny společností Philips Consumer Electronics, mohou mít za následek ztrátu autorizace k používání tohoto zařízení.

Tento výrobek odpovídá požadavkům Evropské unie na vysokofrekvenční odrušení.

Výrobek je navržen a vyroben z vysoce kvalitního materiálu a součástí, které je možné recyklovat.

Pokud je výrobek označen tímto symbolem přeškrtnutého kontejneru, znamená to, že výrobek podléhá směrnici EU 2002/96/ES.

Zjistěte si informace o místním systému sběru tříděného odpadu elektrických a elektronických výrobků.

Postupujte podle místních nařízení a nelikvidujte staré výrobky spolu s běžným komunálním odpadem. Správná likvidace starého výrobku pomůže předejít možným negativním dopadům na životní prostředí a na zdraví lidí.

Výrobek obsahuje baterie podléhající směrnici EU 2006/66/EC, které nelze odkládat do běžného komunálního odpadu.Informujte se o místním systému sběru baterií, neboť správná likvidace pomůže předejít nepříznivým účinkům na životní prostředí a lidské zdraví.

Informace o ochraně životního prostředí

Veškerý zbytečný obalový materiál byl vynechán. Snažili jsme se, aby bylo možné obaly materiál snadno rozdělit na tři materiály: lepenku (krabice), polystyrén (ochranné balení) a polyetylen (sáčky, ochranná fólie z lehčeného plastu).

Systém se skládá z materiálů, které je možné v případě demontáže odbornou firmou recyklovat a opětovně použít. Při likvidaci obalových materiálů, vybitých baterií a starého zařízení se řiďte místními předpisy.

Zařízení je opatřeno tímto štítkem:

CLASS 1 LASER PRODUCT

Poznámka

- Štítek s typovým údajі je umístěn na spodní straně přístroje.

ČESKA REPUBLIKA

Výstraha! Tento přístroj pracuje s laserovým paprskem. Při nesprávné manipulaci s přístrojem (v rozporu s tímto návodem) může dojít k nebezpečnému ozáření. Proto přístroj za chodu neotevírejte ani nesnímejte jeho kryty. Jakoukoli opravu vždy svěřte specializovanému servisu.

Nebezpečí! Při sejmutí krytů a odjištění bezpečnostních spínačů hrozí nebezpečí neviditelného laserového záření!

Chraňte se před přímým zásahem laserového paprsku.

Záruka: Pokud byste zjakéhokoli důvodu přístroj demontovali, vždy nejdříve vytáhněte síťovou zástrčku.

Přístroj chraňte před jakoukoli vlhkostí úplně kapkami vody.

DA

1 Vigtigt

- Læs disse instruktioner.
- Respekter alle advarsler.
- Følg alle instruktioner.
- Ventilationsåbninger må ikke blokeres. Installer apparatet i overensstemmelse med producentens instruktioner.
- Installer ikke apparatet i nærheden af varmekilder som f.eks. radiatorer, varmeapparater, ovne eller andre apparater (inkl. forstærkere), der producerer varme.
- Sørg for, at netledningen ikke trædes på, navnlig ved stikkene og stikforbindelserne samt det sted, hvor ledningen føres ud af enheden.
- Brug kun tilbehør og ekstraudstyr, der er godkendt af producenten.
- Fjern enheden fra stikkontakten under tordenvejr eller hvis den ikke skal bruges gennem længere tid.
- Al servicering skal udføres af kvalificeret personale. Enheden skal serviceres, hvis den er blevet beskadiget, f.eks. hvis netledningen beskadiges, der er blevet spildt væske på apparatet, der er kommet fremmedlegemer ind i enheden, enheden er blevet udsat for regn eller fugt, eller hvis enheden ikke fungerer normalt eller er blevet tabt.
- FORSIGTIG vedr. brug af batterier – sådan forebygger du batterilækage, der kan forårsage personskade, tingskade eller produktskade:
  - Isæt alle batterier korrekt, og sørg for, at + og - vender som det er vist på enheden.
  - Bland ikke batterier (gamle og nye eller brunstens- og alkalinebatterier osv.).
  - Fjern batterierne, hvis enheden ikke skal bruges gennem længere tid.
  - Batterier (installeret batteripakke eller batterier) må ikke udsættes for ekstrem varme fra f.eks. sol, ild eller lignende.
- Enheden må ikke udsættes for dryp eller sprøjt.
- Placer aldrig farlige genstande på enheden (f.eks. vaskefyldte genstande eller tændte lys).
- Hvis stikket til Direct Plug-in-adapteren bruges til at afbryde enheden, forbliver enheden parat til betjening.

Advarsel

- Kabinettet bør aldrig tages af apparatet.
- Placer aldrig dette apparat på andet elektrisk udstyr.
- Sørg for, at du altid kan komme til ledningen, stikkontakten eller adapteren, så du kan afbryde strømmen fra apparatet.

Advarsel

- Benyttes betjening og indstillinger på anden måde end anvist i denne brugsvejledning, er der risiko for, at du udsætter dig for farlig bestråling og andre ting.

Hareskiftekørsel

Advarsel

- For at undgå høreskader skal du begrænse den tid, hvor du bruger hovedtelefonerne ved høj lydstyrke og indstille lydstyrken på et sikkert niveau. Jo højere lydstyrke, desto kortere er den sikre lyttetid.

Overhold følgende retningslinjer, når du anvender dine hovedtelefoner.

- Lyt ved en fornuftig lydstyrke i kortere tidsrum.
- Vær omhyggelig med ikke at justere lydstyrken kontinuerligt opad, efterhånden som din høreise tilpasser sig lydniveauet.
- Undlad at skrue så højt op for lyden, at du ikke kan høre, hvad der foregår omkring dig.
- Du bør være ekstra forsigtig eller slukke midlertidigt i potentielt farlige situationer.
- Ekstremt lydtryk fra øre- og hovedtelefoner kan forårsage høreneddattelise.

2 Meddelelse

Enhver ændring af dette apparat, som ikke er godkendt af Philips Consumer Lifestyle, kan annullere brugerens ret til at betjene dette udstyr.

Dette produkt overholder EU's krav om radiointerferens.

Dit produkt er udviklet og fremstillet i materialer og komponenter af høj kvalitet, som kan genbruges.

Når et produkt er forsynet med dette symbol med en overkrydset affaldsspand på hjul, betyder det, at produktet er omfattet af EU-direktiv 2002/96/EC.

Undersøg reglerne for dit lokale indsamlingssystem for elektriske og elektroniske produkter.

Følg de lokale regler, og bortskaf ikke dine udtjente produkter sammen med almindeligt husholdningsaffald. Korrekt bortskaffelse af udtjente produkter er med til at forhindre negative påvirkning af miljø og helbred.

Dit produkt indeholder batterier, som er omfattet af EU-direktivet 2006/66/EC, og som ikke må bortskaffes sammen med almindeligt husholdningsaffald.Undersøg venligst de lokale indsamlingsregler for batterier, da korrekt bortskaffelse er med til at forhindre negativ påvirkning af miljø og helbred.

Miljøoplysninger

Al unødvendig emballage er udeladt. Emballagen er forenklet og består af tre materialer: Pap (kasse), polystyrenskum (buffer) og polyethylen (poser, beskyttende skumfolie).

Systemet består af materialer, der kan genbruges, hvis det adskilles af et specialfirma. Overhold de lokale regler angående udmøntning af emballage, opbrugte batterier og gammelt udstyr.

Dette apparat bærer denne etiket:

CLASS 1 LASER PRODUCT

Bemærk

- Identifikationspladen findes i bunden af apparatet.

Advarsel: Usynlig laserstråling ved åbning når sikkerhedsafbrydere er ude af funktion. Undgå udsættelse for stråling.

Bemærk: Netafbryderen er sekundært indkoblet og afbryder ikke strømmen fra nettet. Den indbyggede netdel er derfor tilsluttet til lysnetet så længe netstikket sidder i stikkontakten.

DE

1 Wichtig

- Lesen Sie diese Anweisungen durch.
- Beachten Sie alle Warnhinweise.
- Befolgen Sie alle Anweisungen.
- Verdecken Sie keine Lüftungsöffnungen. Stellen Sie das Gerät gemäß den Vorschriften des Herstellers auf.
- Platzieren Sie das Gerät nicht neben Wärmequellen, wie z. B. Heizkörpern, Öfen oder anderen Geräten (darunter auch Verstärker), die Wärme erzeugen.
- Schützen Sie das Netzkabel, damit niemand auf das Kabel tritt oder es geknickt wird. Insbesondere darf dies nicht an den Steckern, an den Steckdosen oder an der Stelle geschehen, an der die Kabel das Gerät verlassen.
- Verwenden Sie nur vom Hersteller empfohlenes Zubehör.
- Ziehen Sie bei Gewittern oder bei längerer Nichtverwendung des Geräts den Netzstecker.
- Lassen Sie sämtliche Reparaturen ausschließlich von qualifiziertem Servicepersonal durchführen. Reparaturen sind notwendig, wenn das Gerät beschädigt wurde, z. B. wenn das Netzkabel oder der Netzstecker beschädigt wurden, Gegenstände in das Gerät gefallen sind, Flüssigkeit über das Gerät geschüttet wurde, das Gerät Regen oder Feuchtigkeit ausgesetzt wurde oder nicht ordnungsgemäß funktioniert oder fallen gelassen wurde.
- VORSICHTSHINWEIS zur Batterienhandhabung: Achten Sie auf folgende Punkte, um ein Auslaufen der Batterien zu verhindern, was zu Verletzungen, Sachschäden oder Schäden am Gerät führen kann:
  - Setzen Sie alle Batterien korrekt gemäß den Markierungen + und - in das Gerät ein.
  - Verwenden Sie niemals zugleich alte und neue Batterien unterschiedlichen Typs (z. B. Zink-Kohle- und Alkali-Batterien).
  - Nehmen Sie die Batterien heraus, wenn das Gerät über einen längeren Zeitraum nicht verwendet wird.
  - Batterien (Akkus bzw. integrierte Akkus) sollten nicht starker Wärme durch Sonnenlicht, Feuer etc. ausgesetzt werden.
- Es dürfen keine Flüssigkeiten in dieses Gerät gelangen.
- Auf das Gerät dürfen keine möglichen Gefahrenquellen gestellt werden (z. B. mit einer Flüssigkeit gefüllte Gegenstände, brennende Kerzen).
- Wenn der Stecker des Direct Plug-In-Adapters als Trennvorrichtung verwendet wird, muss die Trennvorrichtung frei zugänglich bleiben.

Warnung

- Öffnen Sie auf keinen Fall das Gehäuse des Geräts.
- Stellen Sie dieses Gerät niemals auf andere elektrische Geräte.
- Stellen Sie zum Trennen des Geräts von der Stromversorgung den einfachen Zugriff auf Netzkabel, Stecker oder Netzteil sicher.

Achtung

- Die Verwendung von Steuerelementen, Einstellungen oder Vorgehensweisen, die von dieser Darstellung abweichen, können zu gefährlichen Strahlenbelastungen oder anderen Sicherheitsrisiken führen.

Gehörschutz

Achtung

- Um Hörschäden zu vermeiden, sollten Sie die Kopfhörer nur für kurze Zeit bei hoher Lautstärke verwenden. Stellen Sie eine angenehme Lautstärke ein. Je höher die Lautstärke, desto schneller können Hörschäden entstehen.

Beachten Sie bei der Verwendung von Kopfhörern folgende Richtlinien.

- Hören Sie nur bei angemessener Lautstärke und nur eine angemessene Zeit lang.
- Achten Sie darauf, dass Sie die Lautstärke nicht regelmäßig höher einstellen, da sich Ihr Hörempfinden entsprechend anpasst.
- Stellen Sie die Lautstärke nur so hoch ein, dass Sie Umgebungsgeräusche noch wahrnehmen können.
- In potenziell gefährlichen Situationen sollten Sie sehr vorsichtig sein oder die Verwendung kurzzeitig unterbrechen.
- Übermäßiger Schalldruck durch Kopfhörer kann zu Hörschäden führen.

2 Hinweis

Änderungen oder Modifizierungen des Geräts, die nicht ausdrücklich von Philips Consumer Lifestyle genehmigt wurden, können zum Erlöschen der Betriebserlaubnis führen.

Dieses Produkt entspricht den Richtlinien der Europäischen Union zu Funkstörungen.

Ihr Gerät wurde unter Verwendung hochwertiger Materialien und Komponenten entwickelt und hergestellt, die recycelt und wiederverwendet werden können.

Befindet sich dieses Symbol (durchgestrichene Abfalltonne auf Rädern) auf dem Gerät, bedeutet dies, dass für dieses Gerät die Europäische Richtlinie 2002/96/EG gilt.

Informieren Sich über die örtlichen Bestimmungen zur getrennten Sammlung elektrischer und elektronischer Geräte.

Richten Sie sich nach den örtlichen Bestimmungen und entsorgen Sie Altgeräte nicht über Ihren Hausmüll. Durch die korrekte Entsorgung Ihrer Altgeräte werden Umwelt und Menschen vor möglichen negativen Folgen geschützt.

Ihr Produkt enthält Batterien, die der Europäischen Richtlinie 2006/66/EG unterliegen. Diese dürfen nicht mit dem normalen Hausmüll entsorgt werden.Informieren Sie sich über die örtlichen Bestimmungen zur getrennten Entsorgung von Batterien, da durch die korrekte Entsorgung Umwelt und Menschen vor möglichen negativen Folgen geschützt werden.

Umweltinformationen

Auf überflüssige Verpackung wurde verzichtet. Die Verpackung kann leicht in drei Materialien getrennt werden: Pappe (Karton), Styropor (Polsterung) und Polyethylen (Beutel, Schaumstoff-Schutzfolie).

Ihr Gerät besteht aus Werkstoffen, die wiederverwendet werden können, wenn das Gerät von einem spezialisierten Fachbetrieb demontiert wird. Bitte beachten Sie die örtlichen Vorschriften zur Entsorgung von Verpackungsmaterial, verbrauchten Batterien und Altgeräten.

Dieses Gerät ist mit diesem Etikett versehen:

CLASS 1 LASER PRODUCT

Hinweis

- Das Typenschild befindet sich auf der Geräteunterseite.

EL

1 Σημαντικό

- Διαβάστε αυτές τις οδηγίες.
- Τηρείτε όλες τις προειδοποιήσεις.
- Ακολουθήστε όλες τις οδηγίες.
- Μην καλύπτετε τις οπές εξαερισμού. Εγκαταστήστε τη μονάδα σύμφωνα με τις οδηγίες του κατασκευαστή.
- Μην εγκαταστήσετε τη μονάδα κοντά σε πηγές θερμότητας όπως σώματα καλοριφέρ, ανοίγματα εκροής θερμού αέρα, φούρνους ή άλλες συσκευές (συμπεριλαμβανομένων ενισχυτών) που παράγουν θερμότητα.
- Προστατεύετε το καλώδιο ρεύματος ώστε να μην πατιέται ή κοπεί,ειδικά στα βύσματα, στις υποδοχές ηλεκτρικού ρεύματος και στο σημείο όπου εξέρχεται από τη συσκευή.
- Χρησιμοποιείτε μόνο μαρτυρόμενα εγκεκριμένα από τον κατασκευαστή.
- Αποσυνδέετε τη μονάδα από την πρίζα κατά τη διάρκεια καταιγίδων ή όταν δεν την χρησιμοποιείτε για μεγάλο χρονικό διάστημα.
- Οποιαδήποτε επισκευή πρέπει να γίνεται από εξουσιοδοτημένο προσωπικό. Η επισκευή είναι απαραίτητη όταν η μονάδα έχει υποστεί οποιαδήποτε ζημιά, όπως όταν έχει υποστεί βλάβη το καλώδιο τροφοδοσίας ή το ίδιο του, όταν έχει χυθεί υγρό ή έχουν πέσει αντικείμενα μέσα στη μονάδα, όταν η μονάδα έχει εκτεθεί σε βροχή ή υγρασία, καθώς και όταν η μονάδα δεν λειτουργεί κανονικά ή έχει πέσει κάτω.
- ΠΡΟΕΙΔΟΠΟΙΗΣΗ για τη χρήση της μπαταρίας – Προς αποφυγή διαρροής του υγρού της μπαταρίας που μπορεί να προκαλέσει τραυματισμό, καταστροφή ιδιοκτησίας ή βλάβη της μονάδας:
  - Τοποθετείτε τις μπαταρίες σωστά, με τις ενδείξεις πολικοτήτων + και - όπως υποδεικνύονται στη μονάδα.
  - Μην συνδυάζετε μπαταρίες διαφορετικού τύπου (παλιές με καινούργιες ή μπαταρίες άνθρακα με αλκαλικές κ.λπ.).
  - Αφαιρείτε τις μπαταρίες όταν η μονάδα δεν πρόκειται να χρησιμοποιηθεί για μεγάλο χρονικό διάστημα.
  - Οι μπαταρίες (πακέτο μπαταρίας ή εγκατεστημένες μπαταρίες) δεν πρέπει να εκτίθονται σε υπερβολική θερμότητα όπως ήλιο, φωτιά και παρόμοια.
- Η μονάδα δεν πρέπει να εκτίθεται σε υγρά.
- Μην τοποθετείτε πηγές κινδύνου επάνω στη μονάδα (π.χ. αντικείμενα που περιέχουν υγρά, ανάμματα κεριά).
- Όπου χρησιμοποιείται το βύσμα του προσαρμογέα Direct Plug-in ως συσκευή αποσύνδεσης, η συσκευή αποσύνδεσης θα πρέπει να παραμένει λειτουργική.

Προειδοποίηση

- Μην αφαιρείτε ποτέ το περίβλημα της συσκευής.
- Μην τοποθετείτε τη συσκευή πάνω σε άλλο ηλεκτρικό εξοπλισμό.
- Βεβαιωθείτε ότι έχετε πάντα εύκολη πρόσβαση στο καλώδιο ρεύματος στο βύσμα ή στον προσαρμογέα για να αποσυνδέσετε τη συσκευή από το ρεύμα.

Προσοχή

- Η χρήση διαφορετικών χειριστηρίων ή προσαρμογών ή τη ακολουθεία διαδικασιών διαφορετικών από αυτές που υποδεικνύονται στο παρόν εγχειρίδιο μπορεί να προκαλέσει επικίνδυνη έκθεση σε ακτινοβολία ή άλλες μη ασφαλείς λειτουργίες.

Ασφάλεια ακοής

Προσοχή

- Για να αποφύγετε βλάβες στην ακοή σας, περιορίστε το χρόνο που χρησιμοποιείτε τα ακουστικά σε υψηλή ένταση και ρυθμίστε την ένταση σε ασφαλές επίπεδο. Όσο αυξάνεται η ένταση του ήχου, τόσο μειώνεται ο χρόνος ασφαλούς ακρόασης.

Βεβαιωθείτε ότι τηρείτε τις παρακάτω οδηγίες όταν χρησιμοποιείτε τα ακουστικά.

- Ακούτε με λογική ένταση και για εύλογα χρονικά διαστήματα.
- Προσέχετε να μην προσαρμόζετε την ένταση συνεχώς προς τα πάνω όσο προσαρμόζεται η ακοή σας.
- Μην αυξάνετε την ένταση τόσο που να μην μπορείτε να ακούτε τι γίνεται γύρω σας.
- Πρέπει να προβλέπετε ή να διακόπτετε προσωρινά τη χρήση σε δυνητικά επικίνδυνες καταστάσεις.
- Υπερβολική πίεση ήχου από ακουστικά μπορεί να προκαλέσει απώλεια ακοής.

2 Σημείωση

Οποιεσδήποτε αλλαγές ή τροποποιήσεις πραγματοποιηθούν στη συσκευή χωρίς τη ρητή έγκριση της Philips Consumer Electronics ενδέχεται να ακυρώσουν το δικαίωμα του χρήστη για λειτουργία της συσκευής.

Το παρόν προϊόν συμμορφώνεται με τις προδιαγραφές της Ευρωπαϊκής Κοινότητας για παρεμβολές ραδιοφωνικών σημάτων.

Το προϊόν είναι σχεδιασμένο και κατασκευασμένο από υψηλής ποιότητας υλικά και εξαρτήματα, τα οποία μπορούν να ανακυκλωθούν και να ξαναχρησιμοποιηθούν.

Όταν ένα προϊόν φέρει το σύμβολο ενός διαγραμμένου κάδου απορριμμάτων με ρόδες, το προϊόν αυτό καλύπτεται από την Ευρωπαϊκή Οδηγία 2002/96/ΕΚ.

Ενημερωθείτε σχετικά με το ανεξάρτητο τοπικό σύστημα συλλογής ηλεκτρικών και ηλεκτρονικών προϊόντων.

Την παρούσα τους κατανοώ, ενανσιωμός και την απορρίψτε τα παλιά σας προϊόντα μαζί με τα υπόλοιπα οικιακά απορρίμματα. Η σωστή μέθοδος απόρριψης των παλιών σας προϊόντων συμβάλλει στην αποφυγή αρνητικών επιπτώσεων για το περιβάλλον και την ανθρώπινη υγεία.

Το προϊόν σας περιέχει μπαταρίες που καλύπτονται από την Ευρωπαϊκή Οδηγία 2006/66/ΕΚ, και δεν μπορούν να απορριφθούν μαζί με το συνηθισμένο απορρίμματα του σπιτιού σας.Ενημερωθείτε σχετικά με την ισχύουσα τοπική νομοθεσία για τη χωριστή συλλογή μπαταριών καθώς η σωστή μέθοδος απόρριψης των μπαταριών συμβάλλει στην αποφυγή αρνητικών επιπτώσεων για το περιβάλλον και την ανθρώπινη υγεία.

Πληροφορίες σχετικά με την προστασία του περιβάλλοντος

Κάθε περιττό στοιχείο συσκευασίας έχει παραληφθεί. Η συσκευασία έχει γίνει έτσι ώστε να είναι εύκολος ο διαχωρισμός σε τρία υλικά μιας χαρτόνι (κουτί), αφρώδες πολυστυρόλιο (υλικό προστασίας από χτυπήματα) και πολυαιθυλένιο (σακουλάκια, προστατευτικό αφρώδες φύλλο).

Το σύστημα αποτελείται από υλικά που μπορούν να ανακυκλωθούν και να επαναχρησιμοποιηθούν εάν αποσυναρμολογηθεί από μια ειδικευμένη εταιρεία. Τηρείτε τους τοπικούς κανονισμούς σχετικά με την απόρριψη υλικών συσκευασίας,άδειων μπαταριών ή παλιού εξοπλισμού.

Η συσκευή περιλαμβάνει την παρακάτω ετικέτα:

CLASS 1 LASER PRODUCT

Σημείωση

- Η πινακίδα του τύπου βρίσκεται στο κάτω μέρος της συσκευής.

ES

1 Importante

- Lea estas instrucciones.
- Preste atención a todas las advertencias.
- Siga todas las instrucciones.
- No bloquee las aberturas de ventilación. Realice la instalación de acuerdo con las indicaciones del fabricante.
- No instale cerca ninguna fuente de calor como, por ejemplo, radiadores, rejillas de calefacción, hornos u otros aparatos que produzcan calor (incluidos los amplificadores).
- Evite que el cable de alimentación se pise o se doble, en particular junto a los enchufes, tomas de corriente y en el punto donde salen de la unidad.
- Use exclusivamente los dispositivos/accesorios indicados por el fabricante.
- Desenchufe la unidad durante las tormentas eléctricas o cuando no lo utilice durante un periodo largo de tiempo.
- El servicio técnico debe realizarlo siempre personal cualificado. Se requerirá servicio de asistencia técnica cuando la unidad sufra algún tipo de daño como, por ejemplo, que el cable de alimentación o el enchufe estén dañados, que se haya derramado líquido o hayan caído objetos dentro de la unidad, que esta se haya expuesto a la lluvia o humedad, que no funcione normalmente o que se haya caído.
- ATENCIÓN con el uso de las pilas Para evitar fugas de las pilas que puedan causar lesiones corporales, daños materiales o daños en la unidad:
  - Instale todas las pilas correctamente, siguiendo las indicaciones de los polos + y - de la unidad.
  - No mezcle pilas (antiguas y nuevas, o de carbón y alcalinas, etc.).
  - Quite las pilas cuando no use la unidad durante un periodo largo de tiempo.
  - No exponga las pilas (baterías o pilas instaladas) a temperaturas altas como, por ejemplo, la luz del sol, el fuego o similares.
- La unidad no se debe exponer a goteos o salpicaduras.
- No coloque sobre la unidad objetos que puedan suponer un peligro (por ejemplo, objetos que contengan líquido o velas encendidas).
- Cuando se utiliza el enchufe del adaptador Direct Plug-in Adapter como dispositivo de desconexión, éste debe estar siempre dispuesto.
- No permita que los niños utilicen sin vigilancia aparatos eléctricos.
- No permita que los niños o adultos con capacidades físicas, sensoriales o mentales reducidas o personas con falta de experiencia/ conocimiento, utilicen aparatos eléctricos sin vigilancia.

Advertencia

- No quite nunca la carcasa de este aparato.
- No coloque nunca este aparato sobre otro equipo eléctrico.
- Asegúrese de tener siempre un fácil acceso al cable de alimentación, el enchufe o al adaptador para desconectar el aparato de la corriente.

Precaución

- El uso de controles, los ajustes o el funcionamiento distintos a los aquí descritos pueden producir exposición a la radiación o otras situaciones de peligro.

Seguridad auditiva

Precaución

- Para evitar daños en los oídos,limite el tiempo de uso del auricular a un volumen alto y ajuste el volumen a un nivel seguro. Cuanto más alto sea el volumen, menor será el tiempo de escucha seguro.

Asegúrese de respetar las siguientes pautas cuando use los auriculares.

- Escuche a niveles de sonido razonables durante periodos de tiempo razonables.
- Tenga cuidado de no subir el nivel de sonido a medida que se adaptan su oídos.
- No suba el nivel de sonido hasta tal punto que no pueda escuchar lo que le rodea.
- En situaciones posiblemente peligrosas, debe tener precaución o interrumpir temporalmente el uso.
- La presión excesiva del auricular puede provocar pérdidas auditivas.

2 Aviso

Cualquier cambio o modificación que se realice en este dispositivo que no esté aprobada expresamente por Philips Consumer Lifestyle puede anular la autoridad del usuario para utilizar el equipo.

Este producto cumple los requisitos de interferencias de radio de la Comunidad Europea.

El producto ha sido diseñado y fabricado con materiales y componentes de alta calidad que pueden reciclarse y reutilizarse.

Cuando este símbolo de contenedor de ruedas tachado se muestra en un producto indica que éste cumple la directiva europea 2002/96/EC.

Infórmese sobre el sistema de recolección de productos eléctricos y electrónicos. Proceda conforme a la legislación local y no se deshaga de sus productos antiguos con la basura doméstica normal.La eliminación correcta del producto antiguo ayudará a evitar posibles consecuencias negativas para el medioambiente y la salud humana.

El producto contiene pilas cubiertas por la Directiva europea 2006/66/EC, que no se pueden eliminar con la basura doméstica normal.Infórmese de la legislación local sobre la recogida selectiva de pilas ya que el desecho correcto ayuda a evitar consecuencias negativas para el medio ambiente y la salud humana.

Información medioambiental

Se ha suprimido el embalaje innecesario. Hemos intentado que el embalaje sea fácil de separar en tres materiales: cartón (caja), espuma de poliestireno (corcho) y polietileno (bolsas, lámina de espuma protectora).

El sistema se compone de materiales que se pueden reciclar y volver a utilizar si lo desmonta una empresa especializada. Siga la normativa local acerca del desecho de materiales de embalaje, pilas agotadas y equipos antiguos.

Este aparato incluye esta etiqueta:

CLASS 1 LASER PRODUCT

Nota

- La placa de identificación está situada en la parte inferior del dispositivo

FI

1 Tärkeää

- Lue nämä ohjeet.
- Huomioi varoitukset.
- Noudata kaikkia ohjeita.
- Älä tuki ilmastointiaukkoja. Asenna valmistajan ohjeiden mukaisesti.
- Älä asenna lähelle lämmönlähteitä, kuten lämpöpattereita, uuneja tai muita lämpöä tuottavia laitteita (mukaan lukien vahvistimia).
- Suojaa virtajohtoa tallumiselta ja pahalta astumiselta. Kiinnitele varovasti etenkin pistokkeita, jakorasioita ja laitoskohtia.
- Käytä ainoastaan valmistajan määrittelemiä lisälaitteita.
- Irrota laitteen virtapistoke pistorasiasta ukkosmyrskyjen aikana sekä jos laitetta ei käytetä pitkään aikaan.
- Anna vain valtuutetun huoltohenkilöstön huoltaa laite. Huolto on tarpeen, kun laite on vahingoittunut, esimerkiksi virtajohto tai pistoke on vahingoittunut, laitteen sisään on päässyt nestettä tai esineitä esinetä, laite on kastunut, ei toimi normaalisti tai on pudonnut.
- Paristojen käyttö VAROITUS – Paristojen vuotamisesta johtuva vahinkoja voi estää toimimalla seuraavilla tavoilla:
  - Asenna paristot oikein, laitteen ja paristojen navat (+ ja -) vastakkain.
  - Älä sekoita vanhoja ja uusia tai hiili- ja alkaliparistoja paristoja keskenään.
  - Poista paristot, jos laite on pitkään käyttämättä.
  - Akkuja tai paristoja (asennettu) ei saa altistaa korkealle lämpötiloille, esimerkiksi auringonvalolle tai tulelle.
- Suojaa laite tippuvalta vedeltä tai roiskeilta.
- Älä aseta laitteen päälle mitään mahdollisesti vahingoittavia esineitä, kuten nestettä sisältäviä esineitä tai kynttilöitä.
- Jos laturin liitintä käytetään laitteen virran katkaisemiseen, virran katkaisevia laite on oltava helposti käytettävissä.

Vakava varoitus

- Älä koskaan avaa laitteen runkoa.
- Älä koskaan aseta laitetta muiden laitteiden päälle.
- Varmista, että virtajohto tai pistoke on ajoitettu niin, että voit helposti irrottaa laitteen virtalähteestä.

Varoitus

- Ohjeesta poikkeavien säätimien tai säätöjen käyttäminen toimenpiteisiin saattaa aiheuttaa vaarallisen altistumisen säteilylle tai heikentää käyttöturvallisuutta.

Kuuntelusuojelusuodatin

Varoitus

- Suojaa kuulosi käyttämällä kuuloketta vain rajoitetun ajan korkealla äänenvoimakkuudella ja säätämällä sitten äänenvoimakkuus turvallisella tasolle. Mitä suurempi äänenvoimakkuus on, sitä lyhyempi on turvallinen kuuntelualka.

Noudata kuulokkeiden käytössä seuraavia ohjeita.

- Kuuntele kohtuullisella äänenvoimakkuudella kohtuullisia aikoja.
- Älä lisää äänenvo

MAGYARORSZÁG

Minőségtanúsítás

A garanciajegyen feltüntetett forgalomba hozó vállalat a 2/1984. (III.10.) BkH-IpH együttes rendelet értelmében tanúsítja, hogy ezen készülék megfelel a műszaki adatokban megadott értékeknek.

Figyelem! A meghibásodott készülékre – beleértve a hálózati csatlakozást is – csak szakember (szerviz) javíthatja. Ne tegye ki a készüléket esőnek vagy nedvesség hatásának!

Garancia

A forgalombahozó vállalat a termékre 12 hónap garanciát vállal.

Névleges feszültség ..... 100 - 240 V ~
Névleges frekvencia..... 50/60 Hz
Teljesítmény
maximális..... 8 W
készenléti állapotban..... < 0,5 W
Érintésvédelmi osztály II.
Tömeg..... 1,1 kg
Befoglaló méretek:
szélesség..... 209 mm
magasság..... 215 mm
mélység..... 130 mm
Erősítő rész
Kimeneti teljesítmény..... 1 W RMS

IT

1 Importante

- Leggere le istruzioni.
- Fare attenzione a tutte le avvertenze.
- Seguire tutte le istruzioni.
- Non ostruire le aperture per la ventilazione. Eseguire l'installazione in base a quanto previsto dalle istruzioni del produttore.
- Non installare vicino a fonti di calore come radiatori, termoregolatori, stufe o altri apparecchi (inclusi gli amplificatori) che producono calore.
- Evitare di calpestare o schiacciare il cavo di alimentazione, in particolare vicino a prese standard o multiple oppure nel punto in cui esce dall'apparecchio.
- Utilizzare solo collegamenti/accessori specificati dal produttore.
- Scollegare l'unità durante i temporali o se non viene utilizzata per lunghi periodi di tempo.
- Per eventuali controlli, contattare il personale per l'assistenza qualificato. È necessario eseguire un controllo quando l'unità è stata in qualche modo danneggiata, ad esempio se il cavo di alimentazione o la spina sono danneggiati, è stato versato del liquido o sono caduti degli oggetti su di essa, l'unità è stata esposta a pioggia o umidità, non funziona regolarmente o ha subito una caduta.
- ATTENZIONE: per evitare pericolo di liquido dalla batteria che potrebbero causare danni alle persone, alle cose o danni all'apparecchio:
  - Installare tutte le batterie correttamente, con i poli + e - come indicato sull'apparecchio.
  - Non utilizzare combinazioni di batterie diverse (vecchie e nuove, al carbonio e alcaline, ecc.).
  - Rimuovere le batterie quando l'apparecchio non viene utilizzato per un lungo periodo di tempo.
  - Le batterie (batteria singola o batterie installate) non devono essere esposte a fonti di calore eccessivo come luce solare, fuoco o simili.
- Non esporre l'unità a gocce o schizzi.
- Non posizionare sull'unità oggetti potenzialmente pericolosi (ad esempio oggetti che contengono liquidi o candele accese).
- Se si usa la spina dell'adattatore ad inserimento diretto per scollegare il dispositivo, assicurarsi che questa sia sempre facilmente accessibile.

Avvertenza

- Non rimuovere il rivestimento dell'apparecchio per nessun motivo.
- Non posizionare ma l'apparecchio su un altro dispositivo.
- Assicurarsi di poter raggiungere facilmente il cavo di alimentazione, la presa o l'adattatore per scollegare l'apparecchio dall'alimentazione.

Attenzione

- L'uso dei comandi o delle impostazioni o l'esecuzione delle procedure in modo diverso da quanto indicato nel presente documento potrebbe provocare l'esposizione a radiazioni pericolose o altri funzionamenti nocivi.

Sicurezza per l'udito

Attenzione

- Per evitare danni all'udito, limitare i tempi di ascolto ad alto volume e impostare un livello di volume sicuro. Più alto è il volume, minore è il tempo di ascolto che rientra nei parametri di sicurezza.

Quando si utilizzano le cuffie, attenersi alle indicazioni seguenti.

- La riproduzione deve avvenire a un volume ragionevole e per periodi di tempo non eccessivamente lunghi.
- Non alzare il volume dopo che l'orecchio si è adattato.
- Non alzare il volume a un livello tale da non sentire i suoni circostanti.
- Nelle situazioni pericolose è necessario prestare attenzione o interrompere temporaneamente l'ascolto.
- Un livello di pressione sonora eccessivo di cuffie e auricolari può provocare la perdita dell'udito.

2 Avviso

Qualsiasi modifica o intervento su questo dispositivo che non sia espressamente consentita da Philips Consumer Lifestyle può invalidare il diritto dell'utente all'uso dell'apparecchio.

Questo prodotto è conforme ai requisiti sulle interferenze radio della Comunità Europea.

Questo prodotto è stato progettato e realizzato con materiali e componenti di alta qualità, che possono essere riciclati e riutilizzati.

Quando su un prodotto si trova il simbolo del bidone dei rifiuti con una croce, significa che tale prodotto è soggetto alla Direttiva Europea 2002/96/CE. Informarsi sul sistema di raccolta differenziata in vigore per i prodotti elettrici ed elettronici.

Attenersi alle normative locali per lo smaltimento dei rifiuti e non gettare i vecchi prodotti nei normali rifiuti domestici. Il corretto smaltimento dei prodotti non più utilizzabili aiuta a prevenire l'inquinamento ambientale e possibili danni alla salute.

Il prodotto funziona con batterie che rientrano nella Direttiva Europea 2006/66/CE e che non possono essere smaltite con i normali rifiuti domestici.Informarsi sulle normative locali relative alla raccolta differenziata delle batterie: un corretto smaltimento permette di evitare conseguenze negative per l'ambiente e la salute.

Informazioni per il rispetto ambientale

L'uso di qualsiasi imballo non necessario è stato evitato. Si è cercato, inoltre, di semplificare la raccolta differenziata per l'imballaggio tre materiali: cartone (scatola), polistirene espanso (materiale di separazione) e polietilene (sacchetti, schiuma protettiva).

Il sistema è composto da materiali che possono essere riciclati e riutilizzati purché il disassemblaggio venga effettuato da azienda specializzata. Attenersi alle norme locali in materia di riciclaggio di materiali per l'imballaggio, batterie usate e apparecchiature obsolete.

Questo apparecchio è dotato della seguente etichetta:

CLASS 1 LASER PRODUCT

Nota

- La targhetta del modello è situata sul retro dell'apparecchio.

Italia
CEPT,LPD I
Autorizzazione PPTT all' impiego nr.:
DGPGF/4/2/03/338569/FC/0001625 del 12/06/97

NL

1 Belangrijk

- Lees deze instructies.
- Let op waarschuwingen.
- Volg alle instructies.
- Dek de ventilatieopeningen niet af.Installeer dit apparaat volgens de instructies van de fabrikant.
- Niet installeren in de nabijheid van warmtebronnen zoals radiatoren, warmeluchtroosters, kachels of andere apparaten (zoals versterkers) die warmte produceren.
- Plaats het netsnoer zodanig dat niemand erop trapt en het niet wordt afgeklemd, in het bijzonder bij stekkers, stopcontacten en het punt waar het netsnoer uit het apparaat komt.
- Gebruik uitsluitend door de fabrikant gespecificeerde toebehoren/accessoires.
- Haal de stekker bij onweer en wanneer het apparaat langere tijd niet wordt gebruikt, uit het stopcontact.
- Laat al het onderhoud verrichten door erkend onderhoudspersoneel. Onderhoud is vereist wanneer het apparaat, het netsnoer of de stekker is beschadigd, wanneer er vloeistof in het apparaat is gekomen of er een voorwerp via het apparaat is gevallen, wanneer het apparaat is blootgesteld aan regen of vocht, wanneer het apparaat niet goed functioneert of wanneer het is gevallen.
- WAARSCHUWING batterijgebruik – Om te voorkomen dat batterijen gaan lekken, wat kan leiden tot lichamelijk letsel of beschadiging van eigendommen of het apparaat:
  - Plaats alle batterijen met + en - zoals staat aangegeven op het apparaat.
  - Plaats geen oude en nieuwe of verschillende typen batterijen in het apparaat.
  - Verwijder de batterijen wanneer u het apparaat langere tijd niet gebruikt.
  - Batterijen (batterijcellen of geplaatste batterijen) mogen niet worden blootgesteld aan hoge temperaturen (die worden veroorzaakt door zonlicht, vuur en dergelijke).
- Er mag geen vloeistof op het apparaat terechtkomen.
- Plaats niets op het apparaat dat gevaar kan opleveren, zoals een glas water of een brandende kaars.
- Wanneer de stekker van de Direct plug-in-adapter wordt gebruikt om het apparaat los te koppelen, moet u ervoor zorgen dat u altijd goed bij de stekker kunt.

Waarschuwing

- Verwijder de behuizing van dit apparaat nooit.
- Plaats dit apparaat nooit op andere elektronische apparatuur.
- Zorg ervoor dat u altijd toegang hebt tot het netsnoer of de stekker om de stroom van dit apparaat uit te schakelen.

Let op

- Gebruik van dit product dat niet overeenkomt met de beschrijving in deze handleiding of het maken van aanpassingen kan leiden tot blootstelling aan gevaarlijke straling of een andersmis onveilige werking van dit product.

Gehoorbescherming

Let op

- Om gehoorbeschadiging te voorkomen, kunt u uw hoofdtelefoon beter niet langdurig op een hoog geluidsniveau gebruiken, maar het volume instellen op een veilig geluidsniveau. Hoe hoger het volume, hoe korter de veilige luistertijd is.

Volg de volgende richtlijnen bij het gebruik van uw hoofdtelefoon.

- Luister op redelijke volumes gedurende redelijke perioden.
- Let erop dat u het volume niet steeds hoger zet wanneer uw oren aan het geluid gewend raken.
- Zet het volume niet zo hoog dat u uw omgeving niet meer hoort.
- Wees voorzichtig en gebruik de hoofdtelefoon niet in mogelijk gevaarlijke situaties.
- Extreem hoge geluidsniveaus via oortelefoons en hoofdtelefoons kunnen gehoorbeschadiging veroorzaken.

2 Kennisgeving

Eventuele wijzigingen of modificaties aan het apparaat die niet uitdrukkelijk zijn goedgekeurd door Philips Consumer Lifestyle kunnen tot gevolg hebben dat gebruikers het recht verliezen het apparaat te gebruiken.

Dit product voldoet aan de vereisten met betrekking tot radiostoring van de European Unie.

Uw product is vervaardigd van kwalitatief hoogwaardige materialen en onderdelen die gerecycled en opnieuw gebruikt kunnen worden.

Als u op uw product een symbool met een doorgekruiste afvalcontainer ziet, betekent dit dat het product valt onder de EU-richtlijn 2002/96/EG.

Informeer naar het plaatselijke systeem voor de gescheiden inzameling van elektrische en elektronische producten.

Houd u aan de plaatselijke regels en gooi uw oude producten niet samen met uw gewone, huishoudelijke afval weg. Een goede afverwerking van uw oude product draagt bij aan het voorkomen van mogelijke schadelijke gevolgen voor het milieu en de volksgezondheid. Uw product bevat batterijen die, overeenkomstig de Europese richtlijn 2006/66/EG, niet bij het gewone huishoudelijke afval mogen worden weggegooid.Informeer u over de lokale regels inzake de gescheiden ophaling van gebruikte batterijen. Een goede afvalverwerking draagt bij aan het voorkomen van schadelijke gevolgen voor het milieu en de volksgezondheid.

Milieu-informatie

Er is geen overbodig verpakkingsmateriaal gebruikt. We hebben ervoor gezorgd dat de verpakking gemakkelijk in drie soorten gescheiden in drie materialen karton (de doos), polystyreen (buffer) en polyethyleen (zakken en beschermende schuim).

Het systeem bestaat uit materialen die kunnen worden gerecycled en opnieuw kunnen worden gebruikt wanneer het wordt gedemonteerd door een gespecialiseerd bedrijf. Houd u aan de plaatselijke regelgeving inzake het weggooien van verpakkingsmateriaal, lege batterijen en oude apparatuur.

Dit apparaat beschikt over dit label:

CLASS 1 LASER PRODUCT

Opmerking

- Het typeplaatje bevindt zich aan de onderkant van het apparaat.

PL

1 Ważne

- Przeczytaj tę instrukcję.
- Rozważ wszystkie ostrzeżenia.
- Postępuj zgodnie ze wszystkimi instrukcjami.
- Nie blokuj żadnych otworów wentylacyjnych. Instaluj urządzenie zgodnie z instrukcjami producenta.
- Nie instaluj urządzenia w pobliżu źródeł ciepła, takich jak kaloryfery, włoty cieplego powietrza, kuchenki i inne urządzenia (w tym wzmacniacze), które wytwarzają ciepło.
- Zabezpieczaj przewód zasilający w taki sposób, aby nie mógł być deptany ani ucisknany, zwłaszcza przy wtykach, gniazdach oraz w miejscach, w których przewód wychodzi z zestawu.
- Korzystaj wyłącznie z dodatkowe oraz akcesoriów wskazanych przez producenta.
- Odłączaj zestaw od źródła zasilania podczas burzy i gdy nie jest używany przez dłuższy czas.
- Naprawę urządzenia należy zlecić wykwalifikowanym serwisantom. Naprawa jest konieczna w następujących przypadkach: uszkodzenie elementu zasilającego, na przewodu zasilającego bądź wtyczki; wylanie na zestaw płynu lub upuszczenie na niego jakiegoś przedmiotu; narażenie zestawu na działanie deszczu lub wilgoci; nieprawidłowe działanie zestawu lub jego upuszczenie.
- OSTRZEZENIE dotyczące korzystania z baterii — Aby zapobiec wyciekowi elektrolitu z baterii, który może doprowadzić do obrażeń ciała, uszkodzenia mienia lub uszkodzenia urządzenia.
  - Wkładaj baterie w prawidłowy sposób, zgodnie ze znakami + i - umieszczonymi na urządzeniu.
  - Nie należy używać różnych baterii (starych z nowymi, zwykłych z alkalicznymi itp.).
  - Wyjmuj baterie, jeśli nie korzystasz z zestawu przez długi czas.
  - Baterie i akumulatory należy zabezpieczyć przed wysokimi temperaturami (kwiatem słonecznym, ogniem itp.).
- Zestaw nie powinien być narażony na kontakt z kapiącą lub pryskającą wodą.
- Nie wolno stawiać na zestawie potencjalnie niebezpiecznych przedmiotów (np. naczyń wypełnionych płynami, płonących świec).
- Jeśli urządzenie jest podłączone do gniazdka za pomocą zasilacza, jego wtyczka musi być łatwo dostępna.

Producent zastrzega możliwość wprowadzania zmian technicznych.

Ostrzeżenie

- Nie zdejmuj obudowy tego urządzenia.
- Nigdy nie stawiaj urządzenia na innym urządzeniu elektronicznym.
- Upewnij się, że zawsze masz łatwy dostęp do przewodu zasilającego, wtyczki lub zasilacza w celu odłączenia urządzenia od źródła zasilania.

Przestroga

- Obsługa urządzenia w sposób niezgodny z instrukcją obsługi grozi narażeniem użytkownika na działanie niebezpiecznego promieniowania laserowego.

Ochrona słuchu

Przestroga

- Aby zdejmuj słuchawkę słuchu, nie stosuj zbyt długo wysokich ustawień głośności w słuchawkach. Korzystaj ze słuchawek ustawionych na bezpieczny poziom głośności. Im głośniejszy jest dźwięk, tym krótszy jest bezpieczny czas słuchania.

Podczas korzystania ze słuchawek stosuj się do poniższych zaleceń.

- Nie słuchaj zbyt głośno i zbyt długo.
- Zachowuj ostrożność przy zwiększaniu głośności dźwięku ze względu na dostosowywanie się słuchu.
- Nie zwiększaj głośności do takiego poziomu, przy którym nie słychać otoczenia.
- W potencjalnie niebezpiecznych sytuacjach używaj słuchawek z rozwagą lub przestań ich używać na jakiś czas.
- Narażenie na nadmierny hałas ze słuchawek grozi utratą słuchu.

2 Uwaga

Wszelkie zmiany lub modyfikacje tego urządzenia, które nie zostaną wyraźnie zatwierdzone przez firmę Philips Consumer Lifestyle, mogą unieważnić pozwolenie na jego obsługę.

Niniejszy produkt jest zgodny z przepisami Unii Europejskiej dotyczącymi zakłóceń radiowych.

To urządzenie zostało zaprojektowane i wykonane z materiałów oraz komponentów wysokiej jakości, które nadają się do ponownego wykorzystania.

Jeśli produkt został opatrzony symbolem przekreślonego pojemnika na odpady, oznacza to, iż podlega on postanowieniom Dyrektywy Europejskiej 2002/96/WE. Informacje na temat wydzielonych punktów składowania zużytych produktów elektrycznych i elektronicznych można uzyskać w miejscu zamieszkania.

Prosimy postępować zgodnie z wytycznymi miejscowych władz i nie wyrzucać tego typu urządzeń wraz z innymi odpadami pochodzącymi z gospodarstwa domowego. Stosle przestrzeganie wytycznych w tym zakresie pomaga chronić środowisko naturalne oraz ludzkie zdrowie.

Produkt zawiera baterie opisane w treści dyrektywy 2006/66/WE, których nie można zutylizować z pozostałymi odpadami domowymi.Zalecamy zapoznanie się z lokalnymi przepisami dotyczącymi selektywnej zbiórki akumulatorów, ponieważ ich odpowiednia utylizacja przyczynia się do zapobiegania negatywnym skutkom dla środowiska i zdrowia ludzkiego.

Ochrona środowiska

Producent dołożył wszelkich starań, aby wyeliminować zbędne środki pakunkowe. Użyte środki pakunkowe można z grubsza podzielić na trzy grupy: kartonu (karton), piankia polistyrenowa (bocznie elementy ochronne) i polietylen (worki foliowe, folia ochronna). Urządzenie zbudowano z materiałów, które mogą zostać poddane utylizacji oraz ponownemu wykorzystaniu przez wyspecjalizowane przedsiębiorstwa. Prosimy zapoznać się z obowiązującymi w Polsce przepisami dotyczącymi utylizacji materiałów pakunkowych, rozładowanych baterii oraz zużytych urządzeń elektronicznych.

Urządzenie zawiera następującą etykietę:

CLASS 1 LASER PRODUCT

Uwaga

- Tabliczka znamionowa znajduje się na spodzie urządzenia.

PT

1 Importante

- Leia estas instruções.
- Respeite todos os avisos.
- Siga todas as instruções.
- Não bloqueie as ranhuras de ventilação. Instale-o de acordo com as instruções do fabricante.
- Não o instale perto de fontes de calor como radiadores, condutas de ar quente, fogões ou outros aparelhos (incluindo amplificadores) que emitam calor.
- Evite que o cabo de alimentação seja pisado ou comprimido de algum modo, sobretudo na ficha, tomadas e no ponto de saída da unidade.
- Use apenas acessórios especificados pelo fabricante.
- Desligue a ficha da unidade durante a ocorrência de trovoadas ou quando não a utilizar por longos períodos de tempo.
- Solicite sempre assistência junto de pessoal qualificado. A assistência é necessária quando a unidade for danificada de alguma forma – por exemplo, danos no cabo ou na ficha de alimentação, derrame de líquidos ou introdução de objectos no interior da unidade, exposição desta à chuva ou humidade, funcionamento anormal ou queda da mesma.
- CUIDADOS a ter na utilização de pilhas – Para evitar derrames das pilhas e potenciais ferimentos, danos materiais ou danos na unidade:
  - Coloque todas as pilhas da forma correcta, com as polaridades + e – como marcadas na unidade.
  - Não misture pilhas (velhas com novas, de carbono com alcalinas, etc.).
  - Retire as pilhas quando o aparelho não for utilizado por longos períodos.
  - As pilhas (conjunto de pilhas ou pilhas instaladas) não devem ser expostas a calor excessivo, tal como a exposição directa à luz solar, fogo ou situações similares.
- Esta unidade não deve ser exposta a gotas ou salpicos.
- Não coloque quaisquer fontes de perigo em cima da unidade (por ex., objectos com líquidos ou velas acesas).
- Se a tomada da ficha adaptada for utilizada para desligar o dispositivo, esta deve permanecer preparada para funcionamento.
- Não permita que as crianças utilizem sem vigilância aparelhos eléctricos.
- Não permita que crianças ou adultos com capacidades físicas, sensoriais ou mentais reduzidas, ou pessoas com falta de experiência/ conhecimento, utilizem aparelhos Eléctricos sem vigilância.

Aviso

- Nunca retire o revestimento do aparelho.
- Nunca coloque o aparelho em cima de outros aparelhos eléctricos.
- Certifique-se de que dispõe de total acesso ao cabo de alimentação, ficha ou transformador para desligar o aparelho da alimentação eléctrica.

Atenção

- A utilização de controlos ou ajustes no desempenho de procedimentos para além dos que são aqui descritos pode resultar em exposição perigosa à radiação ou funcionamento de risco.

Segurança auditiva

Atenção

- Para evitar danos na sua audição, limite o tempo de utilização do auricular no volume mais elevado e defina o volume para um nível seguro. Quanto mais elevado for o volume, menor é o tempo seguro de audição.

Certifique-se de que respeita as seguintes directrizes ao utilizar os auscultadores.

- Ouça a um volume moderado durante períodos de tempo razoáveis.
- Tenha cuidado para não aumentar continuamente o volume à medida que a sua audição se adapta.
- Não aumente o volume de forma a que não consiga ouvir o que se passa à sua volta.
- Deve ter cuidados especiais ou deixar de utilizar temporariamente o dispositivo em situações potencialmente perigosas.
- A pressão sonora excessiva dos auriculares e auscultadores pode provocar perda de audição.

2 Aviso

Quaisquer alterações ou modificações feitas a este dispositivo que não sejam expressamente aprovadas pela Philips Consumer Lifestyle poderão anular a autoridade do utilizador para operar o equipamento.

Este produto cumpre os requisitos de interferências de rádio da União Europeia.

O produto foi concebido e fabricado com materiais e componentes de alta qualidade, que podem ser reciclados e reutilizados.

Quando este símbolo de um caixote de lixo com um traço por cima constar de um produto, significa que esse produto está abrangido pela Directiva Europeia 2002/96/CE.

Informe-se acerca do sistema de recolha selectiva local para produtos eléctricos e electrónicos.

Proceda de acordo com as regulamentações locais e não elimine os seus antigos produtos juntamente com o lixo doméstico.A eliminação correcta do seu produto antigo evita potenciais consequências nocivas para o ambiente e para a saúde pública.

O produto contém pilhas abrangidas pela Directiva Europeia 2006/66/EC, as quais não podem ser eliminadas juntamente com os resíduos domésticos.Informe-se acerca dos regulamentos locais sobre a recolha separada de baterias uma vez que a eliminação correcta ajuda a evitar consequências negativas no meio ambiente e na saúde humana.

Informações ambientais

Omitiram-se todas as embalagens desnecessárias. Procurámos embalar o produto para que simplificasse a sua separação em três materiais: cartão (embalagem), espuma de polietireno (protecção) e polietileno (sacos, folha de espuma protectora).

O sistema é constituído por materiais que podem ser reciclados e reutilizados se desmontados por uma empresa especializada. Cumpra os regulamentos locais no que respeita à eliminação de embalagens, pilhas gastas e equipamentos obsoletos.

Este aparelho inclui esta etiqueta:

CLASS 1 LASER PRODUCT

Nota

- A placa de sinalética encontra-se na parte inferior do aparelho.

RU

1 Важная информация!

- Ознакомьтесь с данными инструкциями.
- Обратите внимание на все предупреждения.
- Следуйте всем указаниям.
- Запрещается блокировать вентиляционные отверстия устройства. Устанавливайте устройство в соответствии с инструкциями производителя.
- Запрещается устанавливать устройство возле источников тепла, таких как батареи отопления, обогреватели, кухонные плиты и другие приборы (включая усилители), излучающие тепло.
- Не наступайте на сетевой шнур и не защемляйте его, особенно в области вилки, розеток и в месте выхода из устройства.
- Используйте только принадлежности/аксессуары, рекомендованные производителем.
- Отключайте устройство от сети во время грозы или во время длительного перерыва в использовании.
- При необходимости технической диагностики и ремонта обращайтесь только к квалифицированным специалистам. Проведение диагностики необходимо при любых повреждениях прибора, например при повреждении сетевого шнура или вилки, попадании жидкости или какого-либо предмета в прибор, воздействии дождя или влаги, неполадках в работе или падении.
- Использование элементов питания. ВНИМАНИЕ! Для предотвращения утечки электролита и во избежание телесных повреждений, порчи имущества или повреждения устройства соблюдайте следующие правила.
  - Вставляйте элементы питания правильно, соблюдая полярность, указанную на устройстве (знаки + и -).
  - Не устанавливайте одновременно элементы питания разных типов (старые и новые, угольные и щелочные и т.п.).
  - При длительном перерыве в использовании извлекайте элементы питания.
  - Запрещается подвергать элементы питания (аккумуляторный блок или батарею) воздействию высоких температур, включая прямые солнечные лучи, огонь и т.п.
- Следует исключить попадание на устройство капель или брызг.
- Не помещайте на устройство потенциально опасные предметы (например, сосуды с жидкостями, зажженные свечи).
- Если для отключения устройства используется штекер адаптера питания, доступ к нему должен оставаться свободным.

Предупреждение

- Запрещается снимать корпус устройства.
- Запрещается устанавливать это устройство на другое электронное прибор.
- Обеспечьте постоянный и свободный доступ к шнуру питания, штепселю или адаптеру для отсоединения устройства от сети.

Внимание

- Использование кнопок управления и регуляторов или выполнение действий, отличных от описанных ниже, может привести к радиационному облучению и к другим опасным последствиям.

Правила безопасности при прослушивании

Внимание

- Чтобы избежать повреждения слуха, ограничьте время прослушивания на большой громкости, установите безопасный уровень громкости. Чем выше уровень громкости, тем меньше безопасное время прослушивания.

При использовании наушников соблюдайте следующие правила.

- Слушайте с умеренными уровнями громкости, с разумной продолжительностью.
- Старайтесь не увеличивать громкость, пока происходит адаптация слуха.
- Не устанавливайте уровень громкости, мешающий слышать окружающие звуки.
- В потенциально опасных ситуациях следует соблюдать осторожность или временно прекратить прослушивание.
- Избыточное звуковое давление, вызванное наушниками или гарнитурой, может привести к потере слуха.

2 Уведомление

Внесение любых изменений, несоблюдение Philips Consumer Lifestyle, может привести к лишению пользователя права управлять оборудованием.

Данное изделие соответствует требованиям Европейского Союза по радиопомехам.

Данное изделие разработано и изготовлено с применением высококачественных деталей и компонентов, которые подлежат переработке и повторному использованию.

Маркировка символом перечеркнутого мусорного бака означает, что данное изделие подпадает под действие директивы Европейского Союза 2002/96/ЕС. Узнайте о порядке раздельного сбора использованных электротехнических и электронных изделий.

Действуйте в соответствии с местными правилами и не выбрасывайте отработавшие изделия вместе с бытовыми отходами. Правильная утилизация отслуживашего оборудования поможет предотвратить возможное вредное воздействие на окружающую среду и здоровье человека.

В изделии содержатся элементы питания, которые подлежат под действие директивы ЕС 2002/96/ЕС, и не могут быть утилизированы вместе с бытовым мусором.Ознакомьтесь с местными правилами утилизации отдельно от питания. Правильная утилизация поможет предотвратить вредное воздействие на окружающую среду и здоровье человека.

Информация о влиянии на окружающую среду

Продукт не имеет лишней упаковки. Мы попытались сделать так, чтобы упаковочные материалы легко разделялись на три типа: картон (коробка), пенополистирол (буфер) и полиэтилен (мешки, защитная пенопластовый лист).

Материалы, из которых изготовлена система, можно собрать вместе и вторично использовать специализированным предприятиям. Соблюдайте местные нормативные акты по утилизации упаковочных материалов, выработавших ресурс батарей и отслужившего оборудования.

Данное устройство имеет этикетку:

CLASS 1 LASER PRODUCT

Примечание

- Таблички с обозначениями расположена на нижней панели устройства.

SK

1 Dôležité

- Prečítajte si tieto pokyny.
- Dbajte na všetky varovania.
- Dodržiavajte všetky pokyny.
- Nebloknite vetracie otvory. Nainštalujte podľa pokynov výrobcu.
- Neinštalujte v blízkosti zdrojov tepla, ako sú radiátory, tepelné regulátory, kachle či iné zariadenia (vrátane zosilňovačov), ktoré produkujú teplo.
- Dbajte na to, aby na sieťový kábel nikto nestúpil ani ho nezalomil, najmä pri zástrčkách, elektrických zásuvkách a v mieste, kde vychádza zo zariadenia.
- Používajte len nástavce/príslušenstvo špecifikované výrobcom.
- Počas búrok a bleskami alebo pri dlhodobom nepoužívaní odpojte toto zariadenie zo siete.
- Všetky opravy zverte do rúk kvalifikovanému servisnému personálu. Oprava je potrebná, ak bolo zariadenie akýmkoľvek spôsobom poškodené, napríklad bol poškodený napájací kábel alebo zástrčka, ak bola na zariadenie vylatá tekutina alebo do zariadenia spadol nejaký predmet, zariadenie bolo vystavené dažďu alebo vlhkosti alebo ak zariadenie nefunguje správne, prípadne ak spadlo.
- UPOZORENIE pre používanie batérie – Aby nedošlo k vyteknutiu batérie, ktoré by mohlo spôsobiť poranenie osôb, škody na majetku alebo poškodenie zariadenia:
  - Všetky batérie nainštalujte správne, s orientáciou pólov + a – podľa vyznačenia na zariadení.
  - Nemiešajte batérie (staré a nové alebo uhlíkové a alkalickí atď.).
  - Keď sa zariadenie dlhšiu dobu nepoužíva, vyberte batérie.
  - Batérie (súprava batérií alebo vstavané batérie) nesmú byť vystavené zdrojom nadmerne vysokej teploty, ako je napríklad slnečné žiarenie, oheň alebo podobné zdroje tepla.
- Toto zariadenie nesmie byť vystavené kvapkajúcej ani striekajúcej kvapaline.
- Neumiestňujte na zariadenie žiadne nebezpečné predmety (napr. predmety naplnené kvapalinou, zapálené sviečky).
- Tam, kde zástrčka priameho napájacieho adaptéra slúži ako odpájacie zariadenie, musí zostať odpájacie zariadenie ľahko prístupné pre okamžité použitie.

Varovanie

- Nikdy neodstraňujte kryt tohto zariadenia.
- Nikdy nepokladajte toto zariadenie na iné elektrické zariadenia.
- Uistite sa, že máte vždy ľahký prístup k napájaciemu káblu, zástrčke alebo adaptéru, aby ste mohli zariadenie odpojiť zo siete.

Výstraha

- Používanie iných ovládacích prvkov alebo vykonávanie úprav a iných postupov, než sú uvedené v tomto dokumente, môže mať za následok vystavenie sa nebezpečnému žiareniu alebo zapríčiniť nebezpečnú prevádzku.

Bezpečné počúvanie

Výstraha

- Z dôvodu predchádzania poškodeniu sluchu obmedzte čas používania slúchadiel pri vysokej hlasitosti a hlasitosť nastavte na bezpečnú úroveň. Čím je hlasnosť vyššia, tým kratší je čas bezpečného počúvania.

Keď používate svoje slúchadlá, nezabudnite dodržiavať nasledujúce pokyny.

- Počúvajte pri rozumných úrovniach hlasitosti po primerané dlhú dobu.
- Dbajte na to, aby ste hlasitosť slúchadiel nezvyšovali, ako sa váš sluch postupne prispôsobuje.
- Nezvyšujte hlasitosť na taký úroveň, kedy nebudete počuť ani to, čo sa deje okolo vás.
- V potenciálne nebezpečných situáciách by ste mali byť opatrní alebo dočasne prerušiť používanie.
- Nadmerný akustický tlak zo slúchadiel môže spôsobiť stratu sluchu.

2 Upozornenie

Akékoľvek zmeny alebo úpravy vykonané na tomto zariadení, ktoré nie sú výslovne povolené spoločnosťou Philips Consumer Lifestyle, môžu zrušiť oprávnenie používateľa používať toto zariadenie.

Tento výrobok spĺňa požiadavky Európskeho spoločenstva týkajúce sa rádiového rušenia.

Pri navrhovaní a výrobe produktu sa použili vysokokvalitné materiály a komponenty, ktoré možno recyklovať a znova využiť.

Keď sa na produkte nachádza symbol prečiarknutého koša s kolieskami, znamená to, že sa na tento produkt vzťahuje Európska smernica 2002/96/ES.

Informujte sa o lokálnom systéme separovaného zberu pre elektrické a elektronické zariadenia.

Dodržiavajte miestne predpisy a nevyhadzujte použité zariadenia do bežného domáceho odpadu. Správnou likvidáciou starého produktu pomôžete zabrániť možným negatívnym následkom pre životné prostredie a ľudské zdravie.

Produkt obsahuje batérie, ktoré vo zmysle smernice EÚ č. 2006/66/EC nemožno likvidovať spolu s bežným domovým odpadom.

Informujte sa o miestnych pravidlách separovaného zberu batérií; predtým správna likvidácia pomôže zabrániť možným negatívnym následkom na životné prostredie a ľudské zdravie.

SV

1 Viktigt!

- Läs de här instruktionerna.
- Läs och ta till dig varningarna.
- Följ samtliga instruktioner.
- Blockera inte ventilationsöppningar. Installera apparaten i enlighet med tillverkarens instruktioner.
- Installera den inte i närheten av någon värmekälla, som element, varmluftstråg, spis eller annan utrustning som avger värme (inklusive förstärkare).
- Skydda elkabeln så att den inte blir trampad på eller klämmer i kläm, särskilt intill kontakter, extrauttag och precis vid enhetens hölje.
- Använd endast kringutrustning och tillbehör som är godkända av leverantören.
- Dra ur nätsladden till enheten vid åskväder och när den inte ska användas på länge.
- Överlåt allt underhåll till kvalificerad servicepersonal. Service krävs när enheten har skadats på något sätt, till exempel om en elkabel eller -kontakt är skadad, vätska eller föremål kommer in i enheten, enheten har utsatts för regn eller fukt, inte fungerar som den ska eller om den har fallit i golvet.
- VARNING! Batterianvändning – Undvik batteriläckage, som kan ge upphov till personskada, skada på egendom eller skada på apparaten:
  - Installera alla batterier på rätt sätt och placera + och - enligt markeringarna i apparaten.
  - Blanda inte batterier (t.ex. gamla och nya eller kol och alkaliska).
  - Ta ur batterierna när apparaten inte ska användas på länge.
  - Utsätt inte batterierna (batterierna eller installerade batterier) för stark hetta som solsken, eld eller liknande.
- Enheten får inte utsättas för vattendroppar eller vattenstrålar.
- Placera inga potentiellt skadliga föremål på enheten (t.ex. vattenfyllda kärl eller levande ljus).
- Om adaptern används som frånkopplingsenhet ska den vara lätt att komma åt.

Varning

- Ta aldrig bort höljet från apparaten.
- Placera aldrig produkten ovanpå någon annan elektronisk utrustning.
- Se till att du alltid har nätsladden, kontakten och adaptern tillgängliga så att du kan koppla bort apparaten från eluttaget.

Var försiktig

- Genom att använda kontrollerna eller justera funktionerna på något sätt som inte beskrivs i den här handboken kan du utsätta dig för farlig strålning eller annan osäker användning.

Skydda hörseln

Var försiktig

- Du undviker hörselskador genom att använda hörlurarna med låg volym under begränsad tid och inte vrida in volymen på en säker nivå. Ju högre volym, desto kortare lyssningstid.

Observera följande riktlinjer när du använder hörlurarna.

- Lyssna i rimliga tidsintervaller under rimlig tid.
- Höj inte volymen allteftersom din hörsel anpassar sig.
- Höj inte volymen så mycket att du inte kan höra din omgivning.
- Du bör vara försiktig eller tillfälligt sluta använda hörlurarna i potentiellt farliga situationer.
- Mycket högt ljudtryck från hörlurar kan skada hörseln.

Место для прикрепления наклейки с техническими часть

ГАРАНТИЙНЫЙ ТАЛОН

Россия, Белоруссия

PHILIPS

Модель:	*Заполнение обязательно*
Серийный номер:	*Заполнение обязательно*
Дата продажи:	*Заполнение обязательно*

ПРОДАВЕЦ:

Название торговой организации:	*Заполнение обязательно*
Телефон торговой организации:	*Заполнение обязательно*
Адрес и E-mail:	*Заполнение желательно*

ШТАМП ПРОДАВЦА

Изделие получил в исправном состоянии.

С условиями гарантии ознакомлен и согласен.

Всё изложенное в инструкции по эксплуатации и гарантийном талоне обязуюсь выполнять и гарантирую выполнение всеми пользователями изделия.

(подпись покупателя) *(ФИО покупателя)*

Внимание! Требуйте полного заполнения гарантийного талона продавцом!

Гарантийный талон недействителен при его неправильном или неполном заполнении, без печати продавца и подписи покупателя. Кассовый и товарный чеки о покупке должны быть прикреплены к настоящему гарантийному талону.

Дополнение к инструкции пользователя

Уважаемый Потребитель!

Благодарим Вас за покупку изделия Филипс

При покупке изделия убедитесь вместе продавца проверить правильность заполнения гарантийного талона. Серийный номер и наименование модели приобретаемого Вами изделия должны быть идентичны записи в гарантийном талоне. Не допускается внесения в талон каких-либо изменений, исправлений. В случае неправильного или неполного заполнения гарантийного талона, а если чек не был приложен к гарантийному талону при покупке Вами изделия – немедленно обратитесь к продавцу.

Изделие представляет собой технически сложный товар. При бережном и внимательном отношении и использовании его в соответствии с правилами эксплуатации оно будет надолго служить Вам долгие годы. В ходе эксплуатации изделия не допускайте механических повреждений изделия, попадания животных, насеком